



**ÓRAMA**  
OFTALMOLOGIA

Rua da Liberdade, 1662, Centro, Toledo - PR  
(45) 3075-0784 | (45) 9 8401-8637

**Dr. Marcelo Moresco**  
Médico Oftalmologista  
CRM-PR 29.311 | RQE 23.524

**Dra. Thaisa Strabelli**  
Médica Oftalmologista  
CRM-PR 30196 | RQE 23595

Página 20



Tenha  
segurança e  
atendimento  
de qualidade





## O QUE É **SINAM?**

*Sistema Nacional de Atendimento Médico*

O SINAM é um sistema de atendimento médico **sem intermediários** para quem não quer depender do SUS. Não somos plano de saúde: aqui, você escolhe seu médico **com liberdade** e as consultas, exames e procedimentos têm valor diferenciado e **mais acessível**.

- ⊕ Livre escolha dos profissionais cadastrados
- \$ Sem mensalidade
- 🕒 Sem carência
- ✓ Mais de 1500 médicos cadastrados
- 👥 Sem condicionamento de idade ou doenças preexistentes
- 📍 Válido no Paraná

### Dr. Otto - Reumatologista

CRM 21.139 | RQE 13.286

Doenças Osteomusculares | Fibromialgia  
Febre Reumática | Lúpus | Lombalgia  
Artrite | Artrose | Osteoporose | Gota

Rua Guarani, 1393 - Edifício Antares  
6º Andar - Sala 601  
Fone ☎ (45) 3278-3501 - Centro - Toledo - Paraná

E-mail: reumatooto@hotmail.com



*Waleska Laís Lando*  
CRP - 08/18701

E-mail: psicologawaleska@gmail.com

Rua Santos Dumont, 3791, Sala 201  
Bairro Industrial - Edifício Amaranto

☎ (45) 9 9948-7587 @psicologawaleska.l

Psicoterapia para adolescentes, adultos e idosos

## CRITÉRIOS DE DEPENDÊNCIA

### Cônjuges

Filhos até 21 ou até 24 anos  
(mediante comprovação de estudante)

Pais e sogros cima de 60 anos

Avós acima de 80 anos.

Demais dependentes mediante  
comprovação documental

## VALORES

Taxa de inscrição anual: **R\$190,00**

Consultas médicas: **R\$280,00** (retorno em 15 dias)

Laboratórios, radiologia, dentistas, nutrição, psicologia, fisioterapia e diversos segmentos da saúde com **descontos de até 50%**

**Sem mensalidade!**

## COMO ADERIR?

Cadastre-se apenas na sede administrativa do Sinam ou pelo nosso WhatsApp oficial **(45) 9 9831-7622**

### Documentos necessários:

RG, CPF e comprovante de residência (titular e dependentes)



**Horário de atendimento:**  
Segunda à sexta-feira  
Das 7h30 às 12h  
e das 13h às 18h

**Sede administrativa do Sinam**  
Rua Guarani, 1695 - Centro  
(45) 3054-5078 | (45) 9 9831-7622

## ÍNDICE DE PÁGINAS

- 11** Acupuntura · Anatomia Patológica e Citopatologia · Anestesiologia · Angiologia  
Cancerologia
- 12** Cardiologia · Cirurgia Cardiovascular  
Cirurgia do Aparelho Digestivo
- 13** Cirurgia Geral · Cirurgia Oncológica  
Cirurgia Plástica · Cirurgia Torácica
- 14** Cirurgia Vasculuar · Clínica Médica
- 15** Coloproctologia · Dermatologia  
Ecodoppler Vascular · Endocrinologia e  
Metabologia
- 16** Endocrinologia Pediátrica · Endoscopia  
Digestiva · Gastroenterologia · Geriatria
- 17** Ginecologia e Obstetrícia · Hematologia e  
Hemoterapia
- 18** Hepatologia · Medicina do Trabalho  
Medicina Esportiva · Medicina Intensiva
- 19** Médicos
- 20** Medicina da Família e Comunidade  
Medicina Paliativa · Nefrologia  
Neonatologia · Neurocirurgia · Neurologia
- 21** Nutrição Parenteral e Enteral  
Oftalmologia · Oncologia · Ortopedia e  
Traumatologia
- 22** Otorrinolaringologia · Pediatria
- 23** Psiquiatria · Pneumologia · Reumatologia
- 24** Urologia · Clínica Hiperbárica  
Ecocardiograma · Hemodinâmica  
Laboratórios
- 25** Radiologia · Ultrassom
- 27** Hospital · Fisioterapia e Reabilitação  
Odontologia · Psicologia
- 28** Vacinação



Rua Cabral, 919  
(45) 3254-1301

Av. Maripá, 1485  
(45) 2031-3371

Av. Irió Jacob Welp, 5660  
Anexo HGU Rondon  
(45) 3254-1325

Rua Santos Dumont, 2170  
(45) 3020-1295

Rua 15 de Novembro, 1290  
(45) 2103-2008

Av. Cirne Lima, 3455  
(45) 3196-0433

[www.unilabondon.com.br](http://www.unilabondon.com.br)

[www.laboratorioneolab.com](http://www.laboratorioneolab.com)

Responsável Técnico: Simone Andreia Vorpagel CRF-23104

Responsável Técnico: Mercia Santos de Brito Brida CRF-27006

# CALENDÁRIO 2026

JANEIRO							FEVEREIRO							MARÇO							ABRIL						
Dom	Seg	Ter	Qua	Qui	Sex	Sáb	Dom	Seg	Ter	Qua	Qui	Sex	Sáb	Dom	Seg	Ter	Qua	Qui	Sex	Sáb	Dom	Seg	Ter	Qua	Qui	Sex	Sáb
28	29	30	31	1	2	3	1	2	3	4	5	6	7	1	2	3	4	5	6	7	29	30	31	1	2	3	4
4	5	6	7	8	9	10	8	9	10	11	12	13	14	8	9	10	11	12	13	14	5	6	7	8	9	10	11
11	12	13	14	15	16	17	15	16	17	18	19	20	21	15	16	17	18	19	20	21	12	13	14	15	16	17	18
18	19	20	21	22	23	24	22	23	24	25	26	27	28	22	23	24	25	26	27	28	19	20	21	22	23	24	25
25	26	27	28	29	30	31	1	2	3	4	5	6	7	29	30	31	1	2	3	4	26	27	28	29	30	1	2
1	2	3	4	5	6	7	8	9	10	11	12	13	14	5	6	7	8	9	10	11	3	4	5	6	7	8	9
1 - Confraternização Universal							17 - Carnaval / 18 - Quarta-feira de Cinzas							8 - Dia Internacional da Mulher							3 - Sexta-feira Santa / 5 - Páscoa / 21 - Tiradentes						

MAIO							JUNHO							JULHO							AGOSTO						
Dom	Seg	Ter	Qua	Qui	Sex	Sáb	Dom	Seg	Ter	Qua	Qui	Sex	Sáb	Dom	Seg	Ter	Qua	Qui	Sex	Sáb	Dom	Seg	Ter	Qua	Qui	Sex	Sáb
26	27	28	29	30	1	2	31	1	2	3	4	5	6	28	29	30	1	2	3	4	26	27	28	29	30	31	1
3	4	5	6	7	8	9	7	8	9	10	11	12	13	5	6	7	8	9	10	11	2	3	4	5	6	7	8
10	11	12	13	14	15	16	14	15	16	17	18	19	20	12	13	14	15	16	17	18	9	10	11	12	13	14	15
17	18	19	20	21	22	23	21	22	23	24	25	26	27	19	20	21	22	23	24	25	16	17	18	19	20	21	22
24	25	26	27	28	29	30	28	29	30	1	2	3	4	26	27	28	29	30	31	1	23	24	25	26	27	28	29
31	1	2	3	4	5	6	5	6	7	8	9	10	11	2	3	4	5	6	7	8	30	31	1	2	3	4	5
1 - Dia do Trabalho / 10 - Dia das Mães							4 - Corpus Christi							9 - Dia dos Pais													

SETEMBRO							OUTUBRO							NOVEMBRO							DEZEMBRO						
Dom	Seg	Ter	Qua	Qui	Sex	Sáb	Dom	Seg	Ter	Qua	Qui	Sex	Sáb	Dom	Seg	Ter	Qua	Qui	Sex	Sáb	Dom	Seg	Ter	Qua	Qui	Sex	Sáb
30	31	1	2	3	4	5	27	28	29	30	1	2	3	1	2	3	4	5	6	7	29	30	1	2	3	4	5
6	7	8	9	10	11	12	4	5	6	7	8	9	10	8	9	10	11	12	13	14	6	7	8	9	10	11	12
13	14	15	16	17	18	19	11	12	13	14	15	16	17	15	16	17	18	19	20	21	13	14	15	16	17	18	19
20	21	22	23	24	25	26	18	19	20	21	22	23	24	22	23	24	25	26	27	28	20	21	22	23	24	25	26
27	28	29	30	1	2	3	25	26	27	28	29	30	31	29	30	1	2	3	4	5	27	28	29	30	31	1	2
4	5	6	7	8	9	10	1	2	3	4	5	6	7	6	7	8	9	10	11	12	3	4	5	6	7	8	9
7 - Dia da Independência do Brasil							12 - Dia das Crianças / Nossa Senhora Aparecida							2 - Finados / 15 - Proclamação da República 20 - Dia Nacional de Zumbi e da Consciência Negra							25 - Natal						

MÉDICO	DIA	HORÁRIO
	/ /	:
	/ /	:
	/ /	:
	/ /	:
	/ /	:
	/ /	:
	/ /	:
	/ /	:
	/ /	:

# HOSPITAL BOM JESUS

VOCÊ TAMBÉM PODE AJUDAR A SALVAR VIDAS



**MAIS DE 50 MIL ATENDIMENTOS POR ANO**



**MAIS DE 70% SUS**



**PIX:  
PROJETOS@HOESP.ORG.BR**





**HOESP**  
Associação Beneficente de Saúde do Centro do Paraná



DR. RAFAEL GODOY

Médico CRM 36.563  
Endocrinologista - RQE 33.157



10 de maio

FELIZ DIA DAS

*Mães*

Mãe é o primeiro check-up de amor: o abraço que cura, o olhar que previne e o carinho que fortalece a alma.

**sinam**  
Sistema Nacional  
de Atendimento Médico

**amp** | Toledo  
Associação  
Médica do  
Paraná

**Horário de atendimento:**  
Segunda à sexta-feira  
Das 7h30 às 12h  
e das 13h às 18h

**Sede administrativa do Sinam**  
Rua Guarani, 1695 - Centro  
(45) 3054-5078 | (45) 9 9831-7622



Clínica de Dermatologia  
(45) 3252-7638 | (45) 99974-0523  
RUA PEDRO DOS SANTOS RAMOS, 97  
JD. LA SALLE - TOLEDO-PR

---

**DR. FELIPE DALL'OGLIO FURLAN**

MÉDICO GENERALISTA

CRM-PR 56424 / CRM-RJ 52-0130980-3

---

**DRA. PAULA DALL'OGGIO FURLAN**

MÉDICA EM DERMATOLOGIA

CRM-PR 37364 / CRM-RJ 52-0122992-3

# MÉDICOS DA *Família*



Atendimento ONLINE e  
na Clínica Maievah, R.  
Bento Munhoz da Rocha  
Neto, 2533 - Jardim La  
Salle, Toledo - PR.

Telefone  
(45) 9 8423-0804



@MEDICOS.DAFAMILIA

**DR. IVAN AUGUSTO STEFFENS**  
CRM-PR 40570 | RQE 33237

Médico de família e comunidade  
Atua na área de saúde mental  
adulto e infantil e cuidados de  
paciente em terminalidade.

**DRA. LUCIANA STEFFENS**  
CRM-PR 37827 | RQE 35876

Médica de família e comunidade  
Atua na área da saúde do idoso  
e medicina da dor.  
Procedimentos: Agulhamento a  
seco e eletroestimulação.

Cuide da sua visão com  
**tecnologia e precisão**  
que ela merece!

**Cirurgia de catarata**  
com implante de  
lente intraocular

**Cirurgia refrativa**  
(LASIK e PRK)

**Tratamento para**  
**ceratocone**  
(crosslinking e  
implante de anel)

**Cirurgia de pterígio**

**Adaptação de lentes**  
**de contato**

**YAG laser**

☎ (45) 3054-1314

📷 @dr.johnprochnau\_ofthalmologista

✉ jpoftalmologia@hotmail.com

📞 (45) 9 9993-4684

🌐 [www.drjohnprochnau.com.br](http://www.drjohnprochnau.com.br)

📍 Rua General Estilac Leal, 1695  
Centro, Toledo-PR  
CEP 85900-120



**OFTALPRO**

Dr. John Prochnau  
CRM 22.557 | RQE 16.712

## ACUPUNTURA

DR. ALEXANDRE L. DE OLIVEIRA  
CRM: 16.768 / RQE 16.271  
RUA SANTOS DUMONT, 2322 - CENTRO  
CLÍNICA DUMONT - (45) 3055-2406

DR. CLAUDIO TOMUO HAYASHI  
CRM 4.131/ RQE 12.645  
RUA SANTOS DUMONT, 2322 - CENTRO  
CLÍNICA DUMONT - (45) 3055-2406

DR. JOSÉ OLIVO ZENNI  
CRM 10.794/ RQE 16.245  
RUA SANTOS DUMONT, 2322 - CENTRO  
CLÍNICA DUMONT - (45) 3055-2406

## ANATOMIA - PATOLOGICA E CITOPATOLOGIA

LABORATÓRIO CPAC  
Dir. Téc. Dr. Marco Aurélio Pilonetto da Silva  
Patologia  
CRM-PR 27.057 | RQE 29.795  
Rua XV de Novembro, 1427 - Centro  
(45) 3055-2684 | (45) 9 9106-2253

## ANESTESIOLOGIA

DRA. ALESSANDRA M. G. DE OLIVEIRA  
CRM 28.491/ RQE 1.040  
RUA SANTOS DUMONT, 2322 - CENTRO  
CLÍNICA DUMONT - (45) 3055-2425  
(45) 9 9976-1987

DR. ALEXANDRE L. DE OLIVEIRA  
CRM 16.768/ RQE 13.396  
RUA SANTOS DUMONT, 2322 - CENTRO  
CLÍNICA DUMONT - (45) 3055-2425  
(45) 9 9976-1987

DRA. AMANDA S. VALENTINI  
CRM 20.180/ RQE 12.206  
RUA SANTOS DUMONT, 2322 - CENTRO  
CLÍNICA DUMONT - (45) 3055-2425  
(45) 9 9976-1987

DR. CLAUDIO TOMUO HAYASHI  
CRM 4.131/ RQE 7.414  
RUA SANTOS DUMONT, 2322 - CENTRO  
CLÍNICA DUMONT - (45) 3055-2425  
(45) 9 9976-1987

DR. ISABELLA SASSAKI RICCA  
CRM 22.665/ RQE 7  
RUA SANTOS DUMONT, 2322 - CENTRO  
CLÍNICA DUMONT - (45) 3055-2425  
(45) 9 9976-1987

DR. JOSÉ OLIVO ZENNI  
CRM 10.794/ RQE 7.394  
RUA SANTOS DUMONT, 2322 - CENTRO  
CLÍNICA DUMONT - (45) 3055-2425  
(45) 9 9976-1987

## ANGIOLOGIA

DR. ROBERTO SIMEÃO RONCATO  
CRM 16.255/ RQE 12.741  
R. Souza Naves, 288 - Centro  
Unimagem  
(45) 3252-8201

## CANCEROLOGIA

DR. MARCO AURÉLIO NISIIDE  
CRM 20.872/ RQE 1.308  
R. Santos Dumont, 2708 (Mezanino) - Centro  
IMED  
(45) 3056-0116

### CLÍNICA DE ANESTESIOLOGIA DE TOLEDO

— SEGURANÇA • TECNOLOGIA • HUMANIZAÇÃO • EXCELÊNCIA —

Dir. Técnico - Dr Cláudio Tomuo Hayashi - CRM 4.131 / RQE 7.414

Clínica Dumont  
Rua Santos Dumont, 2322

45 3055-2425  
45 9 9976-1987

E-mail:  
clinicadortoo@yahoo.com.br



### CLÍNICA DA DOR E ACUPUNTURA

**Dr. Cláudio Tomuo Hayashi**  
Diretor Técnico - CRM 4.131 / RQE 12.645

**Dr. Alexandre Lopes de Oliveira**  
CRM 16.768 / RQE 16.271

**Dr. José Olivio Zenni**  
CRM 10.794 / RQE 16.245

Médicos especialistas em Acupuntura  
pelo Colégio Médico de Acupuntura  
da Associação Médica Brasileira

CLÍNICA DUMONT - Rua Santos Dumont, 2322 - Toledo - PR  
Fone: 3055-2406 - E-mail: clinicadortoo@yahoo.com.br

## CARDIOLOGIA

**DR. ALAN PINHEIRO DE ALMEIDA**  
CRM 29.165/ RQE 21.835  
R. Santos Dumont, 2708 (4º andar) - Centro  
IMED  
(45) 3056-0175 | (45) 9 9824-6019

**DR. ANDRÉ AGUILAR SÁ**  
CRM 28.516/ RQE 1.126  
R. Nossa Senhora do Rocio, 1829  
Centro  
(45) 3055-2091 | (45) 9 9949-7091

**DR. ESDRAS CANFIELD PRADO**  
CRM 19.200/ RQE 18.588  
R. XV de Novembro, 1653 - Centro  
Anexo Clínica Champagnat  
(45) 3055-2855 | (45) 9 9921-2199

**DR. FERNANDO L. DALL' OGLIO**  
CRM 25.136/ RQE 1.093  
R. Almirante Barroso, 2197- Centro  
(45) 2055-0328 | (45) 9 9980-5066

**DR. JOSÉ AFRÂNIO DAVIDOFF JUNIOR**  
CRM 11.405/ RQE 13.298  
R. Santos Dumont, 2322 - Centro  
Clínica Dumont  
(45) 3055-2267 | (45) 9 9813-0322

**DRA. MARCELA C. DE OLIVEIRA E OLIVEIRA**  
CRM 49.919/ RQE 31.110  
Rua XV de Novembro, 1653 - Centro  
Centro Clínico Champagnat  
(45) 3055-2855 | (45) 9 9921-2199

**DR. MATEUS DAROUYCH SCAFF PEREIRA**  
CRM 32.279/ RQE 23.257  
Rua Raimundo Leonardi, 1651  
Próx. a Prefeitura  
(45) 3054-0710 | (45) 9 9989-3771

**DR. MATHEUS FELIPE MATTIELLO**  
CRM 35.219/ RQE 29.489  
R. XV de Novembro, 1653 - Centro  
(45) 3055-2855 | (45) 9 9921-2199

**DR. ROGÉRIO DE M. LEWANDOWSKI**  
CRM-PR 20392 / RQE 14543  
R. Nossa Sra. Do Rocio, 1828- Centro  
Próx. ao Hospital Dr. Campagnolo  
(45) 3055-4091 | (45) 9 9104-2336

**DRA. SABRINA LIMA MACHADO**  
CRM 26.349/ RQE 21.214  
Rua Guarani, 1208 - Centro  
Cardiocentro  
(45) 3252-7863

**DR. WALTER J. DE S. MARQUES NETO**  
CRM 26.324/ RQE 25.452  
Rua Guarani, 1208 - Centro  
Cardiocentro  
(45) 3252-7863

**DR. ZENOR LUIZ ZUCHI**  
CRM 8.005/ RQE 14.454  
R. XV de Novembro, 1315 - Centro  
Ultraeco  
(45) 3252-2655 | (45) 9 8836-4646

## CIRURGIA CARDIOVASCULAR

**DRA. MARICÉLIA BROEMMELSTROET**  
CRM 15.713/ RQE 10.998  
R. Guarani, 1393 - Sala 401 - Centro  
Ed. Antares  
(45) 3277-9690 | (45) 9 9931-8691

## CIRURGIA DO APARELHO DIGESTIVO

**DR. JONAS TAKADA**  
CRM 27.564/ RQE 381  
R. Guarani, 1768- Centro  
Cima  
(45) 3055-4055

**DR. LEANDRO AUGUSTO G. FAÉ**  
CRM 36.049 / RQE 33.187  
R. Dom Pedro II, 2301 - Centro  
Esquina c/ a Rua Guarani  
(45) 9 9821-2181

**DR. MARCOS V. ZANCHET**  
CRM 21.387/ RQE 16.073  
R. Santos Dumont, 2708 (3º andar) - Centro  
IMED  
(45) 3056-0161

**DR. PAULO F. NETO**  
CRM 11.893/ RQE 1.249  
R. Guarani, 1768- Centro  
Cima  
(45) 3055-4055

**DR. RAFAEL KRIEGER MARTINS**  
CRM 30.318/ RQE 24.593  
R. Guarani, 1808- Centro  
Clínica Vitale  
(45) 9 9943-6339 | (45) 9 9950-6426  
(45) 3054-0807

**CLÍNICA DO CORAÇÃO**  
**Dr. José Afrânio Davidoff Jr.**  
CRM 11405 / RQE 13298  
**CARDIOLOGISTA**

**45 9 9813-0322 45 3055-2267**  
Rua Santos Dumont, 2322 - Toledo - PR  
**Clínica Dumont**

**GRÁFICA São Valentim**

Dê mais vida aos seus impressos!

**Qualidade Garantida**

**Entrega Rápida**

**Orçamento sem Preço**

**Gráfica São Valentim**  
@graficasaovalentim  
|45| 9 9963-2664  
|45| 3054-2550  
Avenida Adão Geiss, 2128 - Vila Becker - Toledo - PR

## CIRURGIA GERAL

DR. ALAN P. BOMBONATTO  
CRM/PR 22.946/RQE 15.276  
R. Santos Dumont, 2708 (3º andar)- Centro  
IMED  
(45) 3056-0161

DR. IGOR ANTONIO SPILKA  
CRM 39.072 - RQE - 31.687  
R. Guarani, 1299 - Centro - Hospital Geral Unimed  
(45) 9 9135-0752 | (45) 9 9138-8817

DR. LUCIANO O. SPONCHIADO  
CRM 21.276/ RQE 15.298  
R. Santos Dumont, 2708 (3º andar)- Centro  
IMED  
(45) 3056-0161

DR. MARCOS VINICIUS ZANCHET  
CRM 21.387/ RQE 15.073  
R. Santos Dumont, 2708 (3º andar)- Centro  
IMED  
(45) 3056-0161

DR. VALDICIR FAÉ  
CRM 13.209/ RQE 7.025  
R. Dom Pedro II, 2301 ( Esquina c/ a Guarani)  
(45) 3277-0707 | (45) 9 9970-0707

DR. CARLOS MINORU SUMI  
CRM 9.653/ RQE 15.224  
R. XV de Novembro, 1260 - Centro  
(45) 3055-2232

DR. JONAS TAKADA  
CRM 27.564/ RQE 382  
R. Guarani, 1768- Centro  
Cima  
(45) 3055-4055

DRA. MARIANNE ANDRETTA RAMOS  
CRM 29.560/ RQE 20.549  
R. Santos Dumont, 2708 - Centro - Sala 10,  
(4º andar) IMED  
(45) 3056-0179 | (45) 9 9938-8727

DR. PAULO F. NETO  
CRM 11.893/RQE 1.249  
R. Guarani, 1768- Centro  
Cima  
(45) 3055-4055

DRA. DAYANNE A. CHIUMENTO ZIMMER  
CRM 33.588/ RQE 26.876  
R. Guarani, 1768- Centro  
Cima  
(45) 3055-4055 | (45) 3056-1643  
(45) 9 9118-8484

DRA. LILIANE VIZOTTO  
CRM 32.014/ RQE 17.412  
R. Guarani, 1768- Centro  
Cima  
(45) 3055-4055

DR. MARCO AURÉLIO NISIIDE  
CRM 20.872/ RQE 812  
R. Santos Dumont, 2708- (mezanino) - Centro,  
IMED  
(45) 3056-0116

DR. RAFAEL KRIEGER MARTINS  
CRM 30.318/ RQE 24.964  
R. Guarani, 1808- Centro  
Clínica Vitale  
(45) 9 9943-6339 | (45) 9 9950-6426  
(45) 3054-0807

## CIRURGIA ONCOLOGICA

DR. IGOR ANTONIO SPILKA  
CRM 39.072 - RQE - 32.473  
R. Guarani, 1299 - Centro - Hospital Geral Unimed  
(45) 9 9135-0752 | (45) 9 9138-8817

DR. MARCO AURÉLIO NISIIDE  
CRM 20.872/ RQE 1.308  
R. Santos Dumont, 2708 (Mezanino)- Centro, IMED  
(45) 3056-0116

## CIRURGIA PLÁSTICA

DR. JOÃO PEDRO PONTES CAMARA FILHO  
CRM 24.691/ RQE 18166  
Rua Dom Pedro II, 2732- Centro  
(45) 3054-2525

DR. RENATO SOMENSI  
CRM 32.028 / RQE 17.885  
Rua Estilac Leal, 1799 - Centro  
(45) 3378-1478 | (45) 9 9816-6374

## CIRURGIA TORÁXICA

DRA. MARICÉLIA BROEMMELSTROET  
CRM 15.713/ RQE 10.999  
R. Guarani, 1393 - Sala 401 - Centro  
Ed. Antares  
(45) 3277-9690 | (45) 9 9931-8691



**Vida + Saúde**  
Revista Bimestral | Órgão de Divulgação AMT

Há 28 anos  
transmitindo conhecimento  
médico e **inovação em saúde!**



Acesse nosso site  
[www.revistavidasaude.com.br](http://www.revistavidasaude.com.br)

Acompanhe nosso Instagram  
@revistavidasaude

Contato  
rvidasaude@gmail.com

## CIRURGIA VASCULAR

**DRA. ADRIANA PIRES SMANIOTTO**  
CRM 36.480/ RQE 28165  
R. Santos Dumont, 2708- Sala 10 - 4º andar  
(45) 3056-0179

**DR. FELIPE YUKIO OBATA**  
CRM 40.151 - RQE - 32.752  
R. Raimundo Leonardi, 1605  
(45) 9 9109-6601

**DR. RODRIGO ARALDI NERY**  
CRM 23.972/ RQE 24.314  
Rua Bento Munhoz da Rocha Neto, 2533  
Clínica Maievah  
(45) 3278-7298 | (45) 9 9980-7888

**DR. ARNALDO DE J. FERNANDES**  
CRM 10.818/ RQE 8.855  
R. Santos Dumont, 2595 - Centro  
Clínica de Moléstia  
(45) 3252-3664

**DRA. MARIANNE ANDRETTA RAMOS**  
CRM 29.560/ RQE 20.549  
R. Santos Dumont, 2708 - Sala 10 (4º andar) Centro,  
IMED  
(45) 3056-0179 | (45) 9 9938-8727

**DR. ROSSANO JARABIZA**  
CRM 18.192/ RQE 13.392  
R. Gen. Can Robert Pereira da Costa, 1640 - Centro  
(45) 3278-3709 | (45) 9 9952-9897

**DRA. CRISTINA VERONESE BEFFA**  
CRM 16.558/ RQE 12.515  
R. Dom Pedro II, 2714 - Centro  
Centro Clínico Santé  
(45) 3277-5269 | (45) 9 9930-6677

**DR. ROBERTO SIMEÃO RONCATO**  
CRM 16.255/ RQE 21.159  
R. Souza Naves, 308 - Centro  
Unimagem  
(45) 3252-8201

**DRA. VERENA CARVALHO DA SILVA**  
CRM 21.103 | RQE 583  
Rua Guarani, 1768, - Centro  
Cima  
(45) 3055-4055 | (45) 3055 1606

## CLÍNICA MÉDICA

**DRA. ANA GABRIELA GONÇALVES AMORIM**  
CRM 44.736 | RQE 33.466  
R. Independência, 2564 - Sala 10  
Clínica Biocentro  
(45) 9 9104-5214

**DR. BRUNO LUIZ MARCON**  
CRM 32.103/ RQE 20.442  
Rua Pedro dos Santos Ramos, 702 - Jd. La Salle  
(45) 3056-5361 | (45) 9 9917-8514

**DRA. CAROLINA URBANO PRADO**  
CRM 43.144 / RQE 33.661  
R. Santos Dumont, 2708 (3º andar) - Centro  
IMED - Renal Clin  
(45) 3056-0146

**DRA. MARIANA CORTÉS CALEFFI**  
CRM 41.304 / RQE 33.972  
Rua Guarani, 1299, Centro - (anexo ao Hospital HGU)  
(45) 3379-7700

**DRA. NAYRA MARIA PRADO VALÉRIO**  
CRM 35.259/ RQE 25.343  
R. Pedro Dos Santos Ramos, 702 - Térreo  
Edifício Serena - Jd. La Salle  
(45) 3054-1578 | (45) 9 9993-4293

**DR. RAFAEL MAGNANTI**  
CRM 47.095 / RQE 29.372  
R. Guarani, 1768- Centro  
Cima  
(45) 3055-4055

**DRA. VIVIANE ANDRADE RAGASSON**  
CRM 19.586 | RQE 14.513  
Rua Guarani, 1768, - Centro  
Cima  
(45) 3056-1607 | (45) 3055-4055

**DRA. ANY KARINE**  
CRM 41.180 | RQE 32.656  
R. Gen. Can Robert Pereira da Costa, 1640 - Centro  
(45) 9 9984-9298

**DR. CARLOS EDUARDO MAGRO**  
CRM 19.064/ RQE 13.479  
R. Santos Dumont, 2322- Anexo a Clínica Dumont  
(45) 3055-3424 | (45) 9 9950-5833

**DR. ESDRAS CANFIELD PRADO**  
CRM 19.200/ RQE 14.057  
R. XV de Novembro, 1653- Centro- Anexo Clínica  
Champagnat  
(45) 3055-2855 | (45) 9 9921-2199

**DR. MATEUS DAROUYCH SCAFF PEREIRA**  
CRM 32.279 / RQE 23.256  
Rua Raimundo Leonardi, 1651 - Próx. a Prefeitura  
(45) 3054-0710 | (45) 9 9989-3771

**DR. NEUDIR FRARE JUNIOR**  
CRM 32.594 - RQE - 22.895  
R. Dom Pedro II, 2765 - Instituto Da Vinci  
(45) 9 9151-3351

**DR. RENÉ AUGUSTO DE M. RICCA**  
CRM 22.664/ RQE 1.119  
R. Guarani, 2214- Jardim La Salle- Próx. a Funet  
(45) 3054-1578 | (45) 9 9811-3668

**DR. WALTER J. DE S. MARQUES NETO**  
CRM 26.324/ RQE 21.499  
Rua Guarani, 1208- Centro | Cardiocentro  
(45) 3252-7863

**DR. ARLINDO DE SOUZA CASTRO**  
CRM 7.419/ RQE 15.563  
R. Guarani, 1290- Centro - Clinivida  
(45) 3277-0947

**DR. CARLOS MINORU SUMI**  
CRM 9653 PR - RQE 15224  
R. XV de Novembro, 1260 - Centro, Toledo  
(45) 3055-2232

**DR. FERNANDO LUIZ DALL'OGLIO**  
CRM 25.136/ RQE 15.808  
R. Alm. Barroso, 2197 - Centro  
(45) 2055-0328 | (45) 9 9980-5066

**DR. MATHEUS FELIPE MATTIELLO**  
CRM 35.219/ RQE 29.488  
R. XV de Novembro, 1653- Centro  
(45) 3055-2855 | (45) 9 9921-2199

**DR. RAFAEL HENRIQUE GODOY**  
CRM 36.563 / RQE 32.872  
Rua Largo Chico Mendes, 210, Centro  
Clínica Plena  
(45) 3252-4119 | (45) 99801-8089  
Rua Largo Chico Mendes, 174 - Jd. La Salle  
Núcleo de Atenção a Saúde (NAS)  
Unimed (45) 3277-8000

**DRA. SABRINA LIMA MACHADO**  
CRM 26.349/ RQE 21.213  
Rua Guarani, 1208- Centro | Cardiocentro  
(45) 3252-7863

DRA. **VERENA**  
**CARVALHO**  
VASCULAR

(45) 3055-1606 | (45) 3055-4055

Rua Guarani - nº 1768, Centro, Toledo, Paraná | CEP: 85900-190.



CRM-PR: 21.103  
Cirurgia vascular | RQE: 583  
Doppler vascular | RQE: 25767



## COLOPROCTOLOGIA

DR. ALAN P. BOMBONATTO  
CRM-PR 22.946/RQE 227  
R. Santos Dumont, 2708 (3º andar)- Centro, IMED  
(45) 3056-0161

DRA. DAYANNE A. CHIUMENTO ZIMMER  
CRM 33.588/RQE 26.877  
R. Guarani, 1768- Centro - Cima  
(45) 3055-4055 | (45) 3056-1643  
(45) 9 9118-8484

DRA. LILIANE VIZOTTO  
CRM 32.014/RQE 17.411  
R. Guarani, 1768- Centro - Cima  
(45) 3055-4055

DR. LUCIANO O. SPONCHIADO  
CRM 21.276/RQE 15.962  
R. Santos Dumont, 2708 (3º andar)- Centro, IMED  
(45) 3056-0161

## DERMATOLOGIA

DR. AURO PROCHNAU  
CRM 18.478/RQE 743  
R. General Estilac Leal, 1695 - Centro  
 próx. Posto Panambi  
(45) 3054-1314 | (45) 9 9804-3430

DRA. KARINE SPERAFICO P. KRAM  
CRM 25.107/RQE 19.385  
R. Dom Pedro II, 2765- Jd. La Salle  
 Instituto Da Vinci  
(45) 3277-0011

DRA. LIA DIEHL DALLAZEM  
CRM 42.123/RQE 25.390  
Av. N.S. do Rocio, 1817- Sala 14 - Ed. Tivoli  
 Jd. La Salle  
(45) 3196-0049 | (45) 9 9805-3385

DRA. SIMONE DALL'OGGIO FURLAN  
CRM 10.660/RQE 2.944  
R. Pedro dos Santos Ramos, 97 - Jd. La Salle  
 DERMCLIN  
(45) 3252-7638 | 3252-1704 | (45) 9 9974-0523

## ECODOPPLER VASCULAR

DRA. CRISTINA VERONESE BEFFA  
CRM 16.558/RQE 595  
R. Dom Pedro II, 2714- Centro  
 Centro Clínico Santé  
(45) 3277-5269 | (45) 9 9930-6677

DRA. MARIANNE ANDRETTA RAMOS  
CRM 29.560/RQE 27.258  
R. Santos Dumont, 2708 - Sala 10 (4º andar) Centro,  
 IMED  
(45) 3056-0179 | (45) 9 9938-8727

DR. ROBERTO SIMEÃO RONCATO  
CRM 16.255/RQE 364  
R. Souza Naves, 288 - Centro  
 Unimagem  
(45) 3252-8201

DRA. VERENA CARVALHO DA SILVA  
CRM 21.103 | RQE 583  
Rua Guarani, 1768, - Centro  
 Cima  
(45) 3055-4055 | (45) 3055 1606

## ENDOCRINOLOGIA/METABOLOGIA

DRA. DENISE ENGEL  
CRM 31.312/RQE 20.452  
R. Santos Dumont, 2708 (4º andar)- Centro  
 IMED  
(45) 3056-0177 | (45) 9 9928-1899

DR. NEUDIR FRARE JUNIOR  
CRM 32.594 - RQE - 24.827  
R. Dom Pedro II, 2765 - Instituto Da Vinci  
(45) 9 9151-3351

DR. RAFAEL HENRIQUE GODOY  
CRM 36.563 / RQE 32.872  
Rua Largo Chico Mendes, 210, Centro  
 Clínica Plena  
(45) 3252-4119 | (45) 99801-8089  
Rua Largo Chico Mendes, 174 - Jd. La Salle  
 Núcleo de Atenção a Saúde (NAS)  
 Unimed (45) 3277-8000



DRA. PAULA DALL'OGGIO FURLAN  
Médica em Dermatologia  
CRM-PR 37364 / CRM-RJ 52-0122992-3  
(45) 3252-7638 | (45) 99974-0523

DRA. SIMONE DALL'OGGIO FURLAN  
Médica Dermatologista  
CRM-PR 10660 / RQE 2944  
(45) 3252-7638 | (45) 99974-0523

DR. FELIPE DALL'OGGIO FURLAN  
Médico Generalista  
CRM-PR 56424 / CRM-RJ 52-0130980-3  
(45) 3252-7638 | (45) 99974-0523

DRA. EDUARDA BOMBONATTO DA SILVA  
GINECOLOGIA E OBSTETRICIA  
CRM 33.697 | RQE 23.375  
(45) 2035-3044

DRA. THAÍS HELENA GONÇALVES  
OTORRINOLARINGOLOGISTA  
CRM 28.228 | RQE 17.776  
(45) 3054-0406 | (45) 99909-1101

DR. LINO LADISLAU V. OSTROSKI  
OTORRINOLARINGOLOGISTA  
CRM 24.902 | RQE 1.481  
(45) 99126-2820

**RUA PEDRO DOS SANTOS RAMOS, 97 - JD. LA SALLE - TOLEDO-PR**

## ENDOCRINOLOGIA PEDIÁTRICA

**DRA. RENATA THOMAZINI DALLAGO GALON**  
CRM 33.882 | RQE 35.849  
Rua Souza naves, 67 - Centro  
Majoli Pediatria  
(45) 9 9107-9132

## ENDOSCOPIA DIGESTIVA

**DR. ALAN P. BOMBONATTO**  
CRM-PR 22.946/ RQE 15.276  
R. Santos Dumont, 2708 (3º andar)- Centro  
IMED  
(45) 3056-0161

**DR. LUCIANO O. SPONCHIADO**  
CRM 21.276/ RQE 21.278  
R. Santos Dumont, 2708 (3º andar)- Centro  
IMED  
(45) 3056-0161

**DR. RAFAEL MAGNANTI**  
CRM 47.095 / RQE 29.375  
R. Guarani, 1768-Centro  
Cima  
(45) 3055-4055

**DR. CHRISTIAN F. E SILVA**  
CRM 20.219/ RQE 15.316  
R. Guarani, 1808- Centro  
Clínica Vitale  
(45) 3054-0807

**DR. RAFAEL KRIEGER MARTINS**  
CRM 30.318/ RQE 24.964  
R. Guarani, 1808- Centro  
Clínica Vitale  
(45) 9 9943-6339 | (45) 9 9950-6426  
(45) 3054-0807

**DR. VALDICIR FAÉ**  
CRM 13.209/ RQE 15.845  
R. Dom Pedro II, 2301 (Esquina c/ a Guarani)  
(45) 3277-0707 | (45) 9 9970-0707

**DR. JONAS TAKADA**  
CRM 27.564/ RQE 2.522  
R. Guarani, 1768- Centro  
Cima  
(45) 3055-4055

**DR. TORAO TAKADA**  
CRM 2.861/ RQE 6.076  
R. Guarani, 1768- Centro  
Cima  
(45) 3055-4055

## GASTROENTEROLOGIA

**DRA. ANA GABRIELA GONÇALVES AMORIM**  
CRM 44.736 | RQE 39.163  
R. Independência, 2564 - Sala 10  
Clínica BioCentro  
(45) 9 9104-5214

**DRA. VIVIANE ANDRADE RAGASSON**  
CRM 19.586 | RQE 15.490  
Rua Guarani, 1768, - Centro  
Cima  
(45) 3056-1607 | (45) 3055-4055

**DR. RAFAEL MAGNANTI**  
CRM 47.095 / RQE 29.373  
R. Guarani, 1768- Centro  
Cima  
(45) 3055-4055

**DR. TORAO TAKADA**  
CRM 2.861 | RQE 14.791  
R. Guarani, 1768 - Centro  
Cima  
(45) 3055-4055

## GERIATRIA

**DRA. ANY KARINE FRUHAUF**  
CRM 41180 | RQE 36053  
R. Guarani, 1768 - Centro - Cima  
(45) 3055-4055 | (45) 9 9984-9298



**EndoGastro**  
CLÍNICA ESPECIALIZADA DO APARELHO DIGESTIVO

☎ 45 **9 9970-0707**  
☎ 45 **3277-0707**

RUA DOM PEDRO II, 2301  
(ESQUINA COM A GUARANI)



**DR. VALDICIR FAÉ**  
CRM - 13,209

CIRURGIA GERAL - RQE 7025  
ENDOSCOPIA DIGESTIVA - RQE 15.845



**DR. CLAUDIO HENRIQUE T. HAYASHI**  
Médico CRM/PR 56.461 | CRM/SP 114.420

(45) 2103-2007  
(45) 2037-1000  
(11) 9 5577-2200

**R. XV de Novembro, 1260**  
Centro, anexo a Hoesp

## GINECOLOGIA E OBSTETRÍCIA

**DRA. ANDRÉA DE C. SINCERO SÁ**  
CRM 28.515/ RQE 1009  
Rua Nossa Senhora do Rocio, 1829 - Centro  
(45) 3055-2091 | (45) 9 9949-7091

**DRA. HELOISE KIENEN**  
CRM - 38.792- RQE- 29.953  
R. Santos Dumont, 2708- Centro - 4 andar IMED  
(45) 9 8842-4673

**DR. LUIZ CARLOS SMITH**  
CRM 6.683/ RQE 5.444  
R. Guarani, 1290 - Centro  
Clínica Clinivida  
(45) 3252-1104

**DRA. PATRICIA LEEN KOSAKO CERUTTI**  
CRM 17.534/ RQE 11.607  
R. Guarani, 1393- Sala 104- Centro  
Ed. Antares  
(45) 3277-9657

**DR. ROBERTO B. PIMENTA**  
CRM 27.619 | RQE 18.965 | RQE 33.495  
Ultrassonografia em Obstetrícia (área de atuação)  
R. Gen. Can Robert Pereira da Costa, 1515 - Centro  
Clínica Fêmine  
(45) 9 9938-8073 | (45) 3378-2563

**DR. VALDIR LUIZ MÂNICA**  
CRM 3.096/ RQE 1.192  
R. Guarani, 1290- Centro  
Clínivida  
(45) 3277-2164

**DRA. ALESSANDRA DE CARLI.**  
CRM 52.893 | RQE 36632  
R. Gen. Alcides Etchegoyen, 185 - J. La Salle  
(45) 9 9942-6343

**DRA. LETICIA PEREIRA MACHADO**  
CRM 45.695 | RQE 34.343  
Rua General Alcides Etchegoyen - Centro  
(45) 9 9833-3486

**DRA. MURIELY ROTA OBATA**  
CRM 40.150 / RQE 29.902  
Rua Raimundo Leonardj, 1605 - Salas 1005 e 1006  
Edf. Corporativo Taipas  
(45) 9 9109-6601

**DR. RAFAEL VICTOR**  
CRM 21.221/ RQE 15.202  
R. G. Alcides Etchegoyen, 912 - Jardim La Salle  
Clínica Pieta  
(45) 3378-2421 | (45) 9 9988-1836

**DR. TAKASHI ONUKA**  
CRM 15.639/ RQE 12.921  
Rua Nossa Senhora do Rocio, 1817- Centro  
Ed. Tivoli, Sala 24  
(45) 9 9910 3636

**DRA. DENISE WIGGERS**  
CRM 26.120/ RQE 16.775  
R. Largo Chico Mendes, 210- Centro  
Clínica Plena  
(45) 3055-2969 | (45) 9 9992-3132

**DRA. LUANA CRISTINA SHREINER**  
CRM 40.119/ RQE 30.000/ RQE 32.995  
Endoscopia Ginecológica - área de atuação  
R. Largo Chico Mendes, 210 - Centro  
Clínica Plena  
(45) 3055-2969 | (45) 9 9992-3132

**DRA. PATRÍCIA H. KIARA**  
CRM 36.013/ RQE 20.637  
Rua Nossa Senhora do Rocio, 1817 - Ed. Tivoli, Sala 24 - Centro  
(45) 9 9910-3636

**DR. RICARDO GRIGOLETTO DE BRITO**  
CRM-PR 52.472 / RQE 32.557  
Rua Alcides Etchegoyen, 185 - Toledo  
Clínica Materna  
(45) 3252-1104 | (45) 9 9833-8720

**DRA. TÂNIA MARIA BALCEWICZ**  
CRM 12.178/ RQE 5.387  
R. Largo Chico Mendes, 210- Centro  
Clínica Plena  
(45) 3252-4119 | (45) 9 8811-2706

## HEMATOLOGIA E HEMOTERAPIA

**DRA. CARLA ELISA SCHERER**  
CRM 24.706/ RQE 1.867  
R. Guarani, 1768- Centro - Cima  
(45) 3055-2055



Dr.  
**Ricardo Brito**

ginecologia & obstetrícia  
CRM 52.472 | RQE 32.557

Seu pré natal com segurança e leveza!

☎ (45) 99833-8720

📍 Rua general Alcides Etchegoyen, 185  
Toledo - PR / Clínica Materna

## HEPATOLOGIA

DRA. VIVIANE ANDRADE RAGASSON  
 CRM 19.586 | RQE 38.133  
 Rua Guarani, 1768, - Centro  
 Cima  
 (45) 3056-1607 | (45) 3055-4055

## MEDICINA DO TRABALHO

DR. LUIZ SOARES  
 CRM 6.468/ RQE 1.666  
 R. Santos Dumont, 2566- Centro - Clínica João e Maria  
 (45) 3055-2244

## MEDICINA ESPORTIVA

DR. RAFAEL CRISTIANO GEISS SANTOS  
 Médico CRM-PR 34.265 | RQE 19.231  
 R. Santos Dumont, 2708 -Térreo- IMED  
 (45) 3056-0176

## MEDICINA INTENSIVA

DR. FERNANDO ROBERTO ROMAN  
 CRM 21.621/ RQE 1.738  
 R. Santos Dumont, 2708 (3º andar)- Centro  
 IMED  
 (45) 3056-0146

DRA. LILIANE VIZOTTO  
 CRM 32.014 / RQE 33.788  
 Rua Guarani, 1768 - Centro  
 CIMA (45)3055-4055

# DRA. Viviane Andrade Ragasson

CRM 19585 | RQE 14513 | RQE 15490 | RQE 38133



### Hepatologista

Cuidado especializado para  
um dos órgãos mais importantes:  
o seu fígado!

Médica pela Universidade Federal do Paraná - UFPR Curitiba  
 Gastroenterologista pela Federação Brasileira de Gastroenterologia  
 Hepatologista pela Sociedade Brasileira de Hepatologia



Agende sua consulta  
e cuide da saúde  
do seu fígado



(45) 3056-1607 | 3055-4055

Rua Guarani, nº 1768, Centro - Toledo/PR



## MÉDICOS

**DRA. ALEXANDRA BERNARDELLI DE PAULA**  
CRM 48.753  
Rua Santos Dumont, 2322,  
1º Andar, Sala 113 - Centro  
(45) 99128-7070

**DR. ALCÂNTARA RAMOS DE A. CESAR**  
CRM 41.684  
R. Independência, 2714 - Jardim La Salle  
Biocentro  
(45) 9 8836-2890

**DRA. ANA KAREN SIVIERO**  
CRM 12.785  
R. Santos Dumont, 2526- Centro  
Bioclin  
(45) 3055-4450 | (45) 9 9103-0485

**DR. ARLINDO DE SOUZA CASTRO**  
CRM 7.419  
R. Guarani, 1290- Centro  
Clinivida  
(45) 3277-0947

**DR. CHRISTIAN FLORIANO E SILVA**  
CRM 20.219  
R. Guarani, 1808- Centro  
Clínica Vitale  
(45) 3054-0807

**DR. CLAUDIO HENRIQUE T. HAYASHI**  
CRM 56.461  
R. XV de Novembro, 1260  
Centro, anexo a Hoesp  
(45) 2103-2007 | (45) 2037-1000  
(11) 9 5577-2200

**DR. EDVALDO DE BARROS E SILVA**  
CRM 4.017  
R. Barão do Rio Branco, 900- SL. 01  
Centro - Esq. c/ rua Piratini  
(45) 3252-2105

**DRA. ELIANA BENATTI**  
CRM 21.081  
R. Almirante Barroso, 2197 - Centro  
(45) 3278-1574 | (45) 9 9980-5066

**DR. ELIAS P. DA SILVA JUNIOR**  
CRM 25.670  
R. Panambi, 272- Jd. La Salle  
AGIS Instituto de Terapias  
(45) 3055-2020

**DR. FELIPE DALL'OGGIO FURLAN**  
CRM-PR 56424 / CRM-RJ 52-0103980-3  
Rua Pedro dos Santos Ramos, 97 - Jd. La Salle  
Dermclin  
(45) 3252-7638 | (45) 9 9974-0523

**DR. HILÁRIO SCHAEDLER**  
CRM 3.310  
Largo São Vicente de Paulo, 1431 - Centro  
Hospital da Visão de Toledo  
(45) 3252-4048

**DR. ITALO FERNANDO FUMAGALI**  
CRM 2.943  
Rua Tiradentes, 780 - Centro  
Marechal Cândido Rondon  
(45) 3254-3100 | (45) 98422-4499

**DRA. LETICIA VOIGT**  
CRM 49.829  
R. Largo Chico Mendes, 174- Jardim La Salle  
(45) 9 8427-1569

**DRA. LUANA DUTRA BAUERMANN**  
CRM 49.653  
R. Dom Pedro II, 2539- Centro  
Consultório 02F | (45) 9 9804-8150

**DR. LUCAS STOPPA COLUSSI**  
CRM 48.754  
Rua Santos Dumont, 2322 - Centro  
1º andar - sala 113.  
(45) 9 9128-7070

**DRA. MARIA DE FATIMA Q. CAMPAGNOLO**  
CRM 9.961  
R. Nossa Senhora do Rocio, 1810 - Centro  
Hospital Dr. Campagnolo  
(45) 3278-1890 | (45) 9 9801-0169

**DRA. PAULA DALL'OGGIO FURLAN**  
CRM-PR 37364 / CRM-RJ 52-0122992-3  
Rua Pedro dos Santos Ramos, 97 - Jd. La Salle  
Dermclin  
(45) 3252-7638 | (45) 9 9974-0523

**DR. RONAN DUTRA BAUERMANN**  
CRM 60.165  
Rua Dom Pedro II, 2539 - Centro  
Consultório 02F  
(45) 9 9124-5374

**DR. SÉRGIO AVELINO CAMPAGNOLO**  
CRM 8.946  
R. Nossa Senhora do Rocio, 1810 - Centro  
Hospital Dr. Campagnolo  
(45) 3278-1890

**DR. WILSON MASSAHIKO HATTORI**  
CRM 13.026  
R. Santos Dumont, 2322- Centro- Clínica Dumont,  
Próximo a farmácia Droga Raia  
(45) 3020-1368 | (45) 9 9807-2939

**Dr.  
Christian Floriano**

Médico CRM 20.219 | RQE 17.902 | RQE 15.316

  
Clínica  
**Vitale**



 Rua Guarani, 1808  
Centro, Toledo/PR

 45 3054-0807

 45 9 9950-6426

 @clinicavitaletoledo

## MEDICINA DA FAMÍLIA E COMUNIDADE

**DRA. ELIANA BENATTI**  
CRM 21.081 / RQE 16.221  
R. Almirante Barroso, 2197 - Centro  
(45) 3278-1574 | (45) 9 9980-5066

**DR. IVAN AUGUSTO STEFFENS**  
CRM 40.570 / RQE 33.237  
Rua Bento Munhoz da Rocha Neto, 2533  
Jd. La Salle - Clínica Maievah  
Atendimento Online e Presencial  
(45) 9 8423-0804

**DRA. LUCIANA STEFFENS**  
CRM 37.827 / RQE 35.876  
Rua Bento Munhoz da Rocha Neto, 2533  
Jd. La Salle - Clínica Maievah  
Atendimento Online e Presencial  
(45) 9 8423-0804

**DRA. TAUANE CESARO**  
Médico CRM 41.149 / RQE 28.811  
Atendimento à domicílio  
(45) 99862-8292

## MEDICINA PALIATIVA

**DRA. TAUANE CESARO**  
Médica CRM 41.149 / RQE 35.064  
Atendimento à domicílio  
(45) 9 9862-8292

## NEFROLOGIA

**DRA. CAROLINA URBANO PRADO**  
CRM 43.144 / RQE 34.125  
R. Santos Dumont, 2708 (3º andar) - Centro  
IMED - Renal Clin  
(45) 3056-0146

**DR. FERNANDO R. ROMAN**  
CRM 21.621 / RQE 20.719  
R. Santos Dumont, 2708 (3º andar) - Centro  
IMED - Renal Clin  
(45) 3056-0146

**DRA. KARINA LITCHTENEKER**  
CRM 29.264 / RQE 20.909  
R. Santos Dumont, 2708 (3º andar) - Centro  
IMED - Renal Clin  
(45) 3056-0146

## NEONATOLOGIA

**DRA. ANA CLAUDIA DA S. L. PLEWKA**  
CRM 17.015 | RQE 35.286  
Rua Nossa Sra. do Rocio, 1828 - Centro  
Próx. ao Hospital Dr. Campagnolo  
(45) 3055-3091

## NEUROCIRURGIA

**DR. CARLOS ROCHA JUNIOR**  
CRM 23.998 / RQE 14.856  
R. Dom Pedro II, 2765 - Centro  
Instituto da Vinci  
(45) 9 9803-3044

**DRA. KELLY CRISTINA B. GOMES**  
CRM 19.195 / RQE 18.277  
R. General Alcides Etchegoyen, 28 (1º andar) - Sala  
02 - Centro | Em cima da Diagnose II  
(45) 2035-5072 | (45) 9 9984-3311

## NEUROLOGIA

**DR. CARLOS ROCHA JUNIOR**  
CRM 23.998 / RQE 18.023  
R. Dom Pedro II, 2765 - Centro  
Instituto da Vinci  
(45) 9 9803-3044

**DR. MAURICIO MARTINS RORIZ**  
CRM 16.493 / RQE 10.803  
R. Independência, 2564 - Centro  
Clínica Biocentro  
(45) 3277-3032 | (45) 9 9841-5737

**DR. WILSON GOMES JUNIOR**  
CRM 33.323 / RQE 18.293  
R. General Alcides Etchegoyen, 28 - 1º Andar  
Sala 02 - Centro - Em cima da Diagnose II  
(45) 2035-5072 | (45) 9 9984-3311

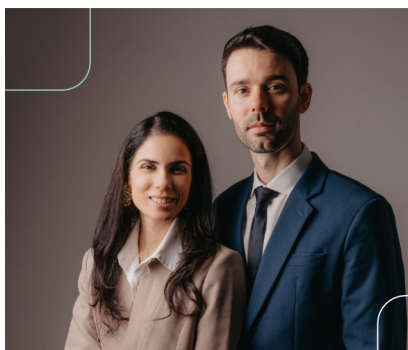

**ÓRAMA**  
OFTALMOLOGIA

**Dr. Marcelo Moresco** Médico Oftalmologista  
CRM-FR 29.311 | RQE 23.524

**Dra. Thaisa Strabelli** Médica Oftalmologista  
CRM-FR 30190 | RQE 23595

**Novo endereço**

**Rua da Liberdade, 1662**  
**Centro - Toledo - PR**

Telefone **(45) 3075-0784** Whatsapp **(45) 9 8401-8637**

@oramaoftalmologia

### ESPECIALIDADES ÓRAMA

Catarata  
Retina  
Oftalmologia geral  
Plástica ocular  
Exames oftalmológicos  
Oftalmopediatria  
Estrabismo

## NUTRIÇÃO PARENTAL E ENTERAL

DR. CHRISTIAN FLORIANO E SILVA  
CRM 20.219 | RQE 17.902  
Rua Guarani, 1808 - Centro  
Clínica Vitale  
(45) 3054-0807 | (45) 9 9950-6426

## OFTALMOLOGIA

DR. ABENOR MOREIRA MINARE FILHO  
CRM 20.134 | RQE 16.984  
R. São João, 5913 - Centro  
Hospital de Olhos de Toledo  
(45) 2101-4242

DR. JOHN PRONCHNAU  
CRM 22.557 | RQE 16.712  
Rua General Estilac Leal, 1695 - Centro  
Próx. ao Posto Panambi  
(45) 3054-1314 | (45) 3252-0170 | (45) 9 9993-4684

DR. RONAN YUDI CAVAZZANA  
CRM 19.9919 | RQE 10.6633  
R. São João, 5913 - Centro  
Hospital de Olhos de Toledo  
(45) 2101-4242

DRA. THAÍSA MARA B. STRABELLI  
CRM 30.196/ RQE 23.595  
R. da Liberdade, 1662 - Centro  
(45) 3065-0784 | (45) 9 8401-8637

DRA. ANA LUIZA SCHAEGLER HEIM  
CRM 17.819/ RQE 11.933  
Largo São Vicente de Paulo, 1431 - Centro  
Hospital da Visão de Toledo  
(45) 3252-4048

DR. MARCELO MORESCO  
CRM 29.311/ RQE 23.524  
R. da Liberdade, 1662 - Centro  
(45) 3065-0784 | (45) 9 8401-8637

DR. SÉRGIO SÓRIA VIEIRA  
CRM 18.538/ RQE 11.184  
Sória Oftalmologia  
Rua Terra Roxa, 2490 - Jd. La Salle  
(45) 3055-2501 | (45) 98813-9824

DRA. TATIANA S. D. MARTYNETZ  
CRM 22.644/ RQE 16.722  
R. General Alcides Etchegoyen, 185  
Clínica Tabox  
(45) 3252-4624 | (45) 9 9907-6401

DR. GLÁUCIO LUCIANO BRESSANIM  
CRM 20.725 | RQE 26.823  
Largo São Vicente de Paulo, 1431 - Centro  
Hospital da Visão de Toledo  
(45) 3054-6060 | (45) 9 9928-0011

DRA. NATHÁLIA LOPES PINHO  
CRM 36.768/ RQE 30.242  
R. Independência, 2564 - Jd. La Salle  
Biocentro  
(45) 9 9141-7020

DRA. TATIANA DE A. CAMARGO  
CRM 17.248/ RQE 10.814  
R. Independência, 2564 - Jd. La Salle  
Biocentro  
(45) 3252-7593

## ONCOLOGIA

DR. IGOR ANTONIO SPILKA  
CRM 39.072 - RQE - 31.687  
R. Guarani, 1299 - Centro - Hospital Geral Unimed  
(45) 9 9135-0752 | (45) 9 9138-8817

DR. MARCO AURÉLIO NISIIDE  
CRM 20.872/ RQE 13.088  
R. Santos Dumont, 2708 (Mezanino) - Centro  
IMED  
(45) 3056-0116

DRA. MARIANA CORTÊS CALEFFI  
CRM 41.304 / RQE 33.971  
Rua Guarani, 1.299, Centro  
(anexo ao Hospital HGU)  
(45) 3379-7700

## ORTOPEDIA E TRAUMATOLOGIA

DR. ADILSON CLETO BIER  
CRM 7.383/ RQE 10.206  
R. Bento Munhoz da Rocha Neto, 1541  
IOT  
(45) 3055-4302 | (45) 9 9137-3309

DR. ALEXANDRE LUIZ CONTI  
CRM 19.268/ RQE 14.853  
R. Almirante Barroso, 2197  
Centro  
(45) 9 9948-1300

DR. ALEXANDRE ROBERTO R. COELHO  
CRM 29.012/ RQE 21.218  
R. Santos Dumont, 2708 (térreo)  
IMED  
(45) 3056-0176



Hospital da Visão  
de Toledo

Largo São Vicente de Paulo, 1431 | Centro  
(45) 3054-6060 | (45) 9 9928-0011 - [www.hvtoledo.com.br](http://www.hvtoledo.com.br)

**Dr. Gláucio Bressanim**  
Oftalmologia  
Diretor Técnico

CRM / PR 20.725 / RQE 26.823

ÉTICA,  
CONHECIMENTO E  
TECNOLOGIA



**DR. DANILO SANTOS RESENDE**  
CRM 37.908/ RQE 22.306  
R. Bento Munhoz da Rocha Neto, 1541  
IOT  
(45) 3055-4302 | (45) 9 9137-3309

**DR. FABIO ALEXANDRE MARTYNETZ**  
CRM 19.845/ RQE 14.170  
R. Santos Dumont, 2708 (térreo)  
IMED  
(45) 3056-0176 | (45) 9 9972-8728

**DR. JOÃO VIANNEI E. JUNIOR**  
CRM 44.330/ RQE 27.105  
R. Bento Munhoz da Rocha Neto, 1541  
IOT  
(45) 3055-4302 | (45) 9 9137-3309

**DR. LUIZ ANTONIO F. P. JÚNIOR**  
CRM 32.031/ RQE 17.382  
R. General Rondon (esquina c/ Guarani), 2347  
Ortus  
(45) 9 9802-7229

**DR. VALDOMIRO VENDRAMINI**  
CRM 7.972/ RQE 869  
R. Bento Munhoz da Rocha Neto, 1541  
IOT  
(45) 3055-4302 | (45) 9 9137-3309

**DR. DIEGO RAFAEL ARAÚJO SANTANA**  
CRM 25.773 / RQE 22.518  
R. Bento Munhoz da Rocha Neto, 1541  
IOT  
(45) 3055-4302 | (45) 9 9137-3309

**DR. IVAN OGRODNIK FERREIRA**  
CRM 20.684/ RQE 15.542  
R. General Rondon (esquina c/ Guarani), 2347  
Ortus  
(45) 9 9802-7229

**DR. JULIO CESAR RAGASSON**  
CRM 19.605/ RQE 14.063  
R. Bento Munhoz da Rocha Neto, 1541  
IOT  
(45) 3055-4302 | (45) 9 9137-3309

**DR. PAULO H. DE. O. RODRIGUES**  
CRM 18.802/ RQE 11.202  
R. Bento Munhoz da Rocha Neto, 1541  
IOT  
(45) 3055-4302 | (45) 9 9137-3309

**DR. DEYLER MARTARELLO**  
CRM 49.086 | RQE 30.409  
R. Bento Munhoz da Rocha Neto, 1541  
Clínica IOT  
(45) 3055-4302 | (45) 9 9137-3309

**DR. JESSE BATISTA CORREA JUNIOR**  
CRM 39.193 | RQE 29.742  
R. Gen. Alcides Etchegoyen, 185 - J. La Salle  
(45) 9 9942-6343

**DR. LUCIANO LEANDRO MARTINS**  
CRM 21.003/ RQE 16.075  
R. General Alcides Etchegoyen, 28- Sala 06  
Centro - Anexo a Diagnose II  
(45) 3054-8897 | (45) 9 9975-4556

**DR. RENATO SHIGUEMI FUTAGAMI**  
CRM 7.031 / RQE 870  
R. Bento Munhoz da Rocha Neto, 1541  
IOT  
(45) 3055-4302 | (45) 9 9137-3309

## OTORRINOLARINGOLOGIA

**DRA. CLAUDIANE MOZER DE ASSIS**  
CRM 20.070 / RQE 3.889  
Rua Largo Chico Mendes, 138 - Centro  
Clínica de Otorrino  
(45) 3252-3308 | (45) 3277-3638

**DR. LINO LADISLAU V. OSTROSKI**  
CRM 24.902/ RQE 1.481  
R. Dom Pedro Santos Ramos, 97- Jd. La Salle  
Clínica Dermiclin  
(45) 3252-3627 | (45) 99137-9401

**DR. DEMETRIO DE ALMEIDA**  
CRM 12.964/ RQE 4.250  
R. Largo Chico Mendes, 138- Centro  
Clínica de Otorrino  
(45) 3252-3308 | (45) 3277-3638

**DRA. LUCIANA CAROLINA P. KOKUBO**  
CRM 28.655/ RQE 22.689  
R. Guarani, 2571 - Clínica Inspirar  
(45) 3196-0072 | (45) 9 9996-0804

**DR. DIEGO LOPARDO**  
CRM 19.494/ RQE 13.890  
R. Largo Chico Mendes, 138- Centro  
Clínica de Otorrino  
(45) 3252-3308 | (45) 3277-3638

**DRA. THAIS HELENA GONÇALVES**  
CRM 28.228/ RQE 17.776  
R. Pedro dos Santos Ramos, 97  
Jd. La Salle  
(45) 3054-0406 | (45) 9 9909-1101

## PEDIATRIA

**DRA. ANA CLAUDIA DA S. L. PLEWKA**  
CRM 17.015/ RQE 8.846  
R. Nossa Sra. Do Rocio, 1828- Centro  
Próx. ao Hospital Dr. Campagnolo  
(45) 3055-3091

**DRA. ANA PAULA RODRIGUES AVELLO**  
CRM 36.960/ RQE 30.254  
Rua. Santos Dumont, 2708 - 4º Andar - Centro IMED  
(45) 3056-0177

**DRA. CARMEM DENISE ROYER**  
CRM 40.399 | RQE 32.597  
Rua Nossa Senhora do Rocio, 1817 - Centro  
Edifício Tivoli, 2º andar, Sala 24  
(45) 3252-0729 | (45) 9 9910-3636



**Dr. Diego Lopardo**

CRM-PR 19.494 | RQE: 13890

**Otorrinolaringologista**

Doenças de ouvido, labirinto, nariz e garganta.

📍 Largo Chico Mendes, 138 - A - Jd. La Salle - Toledo/PR  
☎ 3252-3308 | 9917-1166

📍 Rua Rio de Janeiro, 150 - Marechal Cândido Rondon/PR  
☎ 3254-3145 | 9 9115-2306

**DRA. THAIS HELENA GONÇALVES**  
OTORRINOLARINGOLOGIA E FONIATRIA  
CRM/PR 28228 | RQE 17776/23845

Doenças do ouvido, nariz, garganta.  
Alterações da fala, linguagem e aprendizado.

(45) 3054.0406 📞 (45) 99909.1101 📧 @drathaiselena  
Rua Pedro dos Santos Ramos, 97 - Jd. La Salle - Toledo/PR

**DRA. DANIELE FERNANDA P. DA CUNHA**  
CRM 52.408 | RQE 39.212  
Rua Nossa Senhora do Rocio, 1817 - Centro  
Edifício Tivoli, 2º andar, Sala 24  
(45) 9 9910-3636

**DR. HENRIQUE SEIDI SEKI**  
CRM 7.464/ RQE 6.290  
Rua nossa Senhora do Rocio, 1817  
Edifício Tivoli, 3º andar, sala 34 - Centro  
(45) 3055-3435 | (45) 9 9828-1958

**DRA. JULIANA ROCHA PINTO DIAS**  
CRM 50.486 / RQE 31.231  
R. Guarani, 1808 - Centro - Clínica Vitale  
(45) 3054-0807 | (45) 9 9950-6426

**DR. JOSÉ SILVA TRAMUJAS**  
CRM 3.154/ RQE 861  
R. Almirante Barroso, 2193 - Centro  
Hospital Bom Jesus (HOESP)  
(45) 2103-2031

**DR. LUIZ SOARES**  
CRM 6.468/ RQE 10.589  
R. Santos Dumont, 2566 - Centro  
Clínica João e Maria  
(45) 3055-2244

**DR. ORLANDO M. ZACALUSNY**  
CRM 6.847/ RQE 8.403  
R. Santos Dumont, 2566 - Centro  
Clínica João e Maria  
(45) 3055-2244

**DRA. PAULA BRAGATO FUTAGAMI**  
CRM 33.617/ RQE 26.415  
Rua Formosa, 2405, Sala 1 - Jardim La Salle  
(45) 3054-5899 | (45) 9 9845-2209

**DRA. RENATA THOMAZINI DALLAGO GALON**  
CRM 33.882 | RQE 35.849  
Rua Souza naves, 67 - Centro  
Majoli Pediatria  
(45) 9 9107-9132

**DRA. TALITTA CARVALHO FONSECA**  
CRM 33.955 - RQE - 24.914  
R. Guarani, 2517 - Centro - Clínica Inspirar  
(45) 9 9996-0804

**DR. WILSO ROBERTO S. DA SILVA**  
CRM 7.743/ RQE 7.125  
R. Santos Dumont, 2526 - Centro  
Bioclin  
(45) 3055-4450 | (45) 9 9103-0485

## PSIQUIATRIA

**DR. ADOLFO RÉGIS FEITOSA GOMES**  
CRM 44.181 | RQE 26.829  
Rua Dom Pedro II, 2117 - Sala 303 - 3º andar  
Ed. Dom Pedro - Serenite Consultório  
(45) 9 9146-3106

**DR. PAULO CESAR VOLPATO**  
CRM 28.698 | RQE 1.221  
Rua Barão do Rio Branco, 2160 - Centro  
Clínica Viver Mais  
(45) 3054-1112 | (45) 9 9908-0969

## PNEUMOLOGIA

**DR. BRUNO LUIZ MARCON**  
CRM 32.103/ RQE 23.100  
R. Pedro dos Santos Ramos, 702  
Jd. La Salle  
(45) 3056-5361 | (45) 9 9917-8514

**DRA. MANUELA TORRADO TRUITI**  
CRM 39.189/ RQE 3.006  
R. Guarani, 2517 - Centro  
Clínica Inspirar  
(45) 3196-0072 | (45) 9 9996-0804

**DRA. NAYRA MARIA PRADO VALÉRIO**  
CRM 35.259/ RQE 28.844  
R. Pedro Dos Santos Ramos, 702 - Térreo  
Edifício Serena - Jd. La Salle  
(45) 3056-5361 | (45) 9 9905-0274

## REUMATOLOGIA

**DR. ANDRÉ FERNANDO OTTO**  
CRM 21.139/ RQE 13.286  
R. Guarani, 1393 - 6º andar - Sala 601  
Ed. Antares  
(45) 3278-3501

**DR. CARLOS EDUARDO MAGRO**  
CRM 19.064/ RQE 13.479  
R. Santos Dumont, 2322 - Centro  
Anexo Clínica Dumont  
(45) 3055-3424 | (45) 9 9950-5833

**DR. RENÊ A. MATTOS RICCA**  
CRM 22.664/ RQE 1.252  
R. Guarani, 2214 - Jd. La Salle  
Próx. Funet  
(45) 3054-1578 | (45) 9 9811-3668



**Dr. Adolfo Régis Feitosa Gomes**

Médico Psiquiatra | CRM 44.181 | RQE 26.829

☎ 45 9 9146-3106

Rua Dom Pedro II, 2117 - 3º andar - Sala 303  
Serenite Consultório - Edifício Comercial Dom Pedro

## UROLOGIA

**DR. ANDERSON RAMOS**  
CRM 27.026 / RQE 18.858  
R. Largo Chico Mendes, 210- Jd. La Salle  
Clínica Plena  
(45) 3056-7271 | (45) 9 9923-0165

**DR. JOSÉ PERANDRÉ NETO**  
CRM 21.669 / RQE 1.105  
R. Largo Chico Mendes, 210- Jd. La Salle  
Clínica Plena  
(45) 3056-7271 | (45) 9 9923-0165

**DR. WELLINGTON B. AVILA MILHAN**  
CRM-PR 35.140 / RQE 28.246  
R. Largo Chico Mendes, 210- Jd. La Salle  
Clínica Plena  
(45) 3056-7271 | (45) 9 9923-0165

## CLÍNICA HIPERBÁRICA

**OXYGENI**  
Dir. Téc. Dr. Renato Salazar Somensi  
CRM/PR 32.028 / RQE 17.885  
Rua Almirante Tamandaré, 1115 Centro - Toledo  
(45) 2032-3600

## ECOCARDIOGRAMA

**CARDIOCLÍNICA COSTA OESTE LTDA**  
Dir. Téc. Dr. Walter Marques Neto  
CRM 26.324 / RQE 25.452  
Rua Santos Dumont, 2566 - Centro  
Clínica João e Maria - Toledo PR  
(45) 3552-0240

**CLÍNICA DE ULTRASSONOGRAFIA TOLEDO**  
Dir. Téc. Dr. Adriel Figueredo da Silva  
Médico CRM - PR 25681 / RQE 21589  
Rua Independência - 1839, Ed. Lamartine  
sala térrea - Centro - Toledo  
(45) 3054-2080 | (45) 9 9143-8965

**CLÍNICA PULSARES**  
Dir. Téc. Dr. Esdras Canfield Prado  
CRM 19.200 / RQE 18.588  
R. XV de Novembro, 1653 - Centro - Toledo  
Anexo Clínica Champagnat  
(45) 3055-2855 | (45) 9 9921-2199

**DRA. MARCELA C. DE OLIVEIRA E OLIVEIRA**  
CRM 49.919 / RQE 31.085  
Rua XV de Novembro, 1653 - Centro  
Centro Clínico Champagnat  
(45) 3055-2855 | (45) 9 9921-2199

**ULTRAECO DIAGNÓSTICOS**  
Dir. Téc. Dr. Zenor Zuchi  
CRM 8.005 / RQE 360 / 372 / 11.077  
R. XV de Novembro, 1315 - Centro  
Próx. Hosp. Bom Jesus  
(45) 3252-2655 | (45) 9 8836-4646

## HEMODINÂMICA

**ANGIOCOR**  
CENTRO DE DIAGNÓSTICO POR IMAGEM COSTA OESTE  
Dir. Técnico- Dr. Evandro Luís Queiroz Flores  
CRM 15.964 / RQE 10.214 / RQE 10.215 / RQE 10.216 / RQE 26.212  
R. Almirante Barroso, 2215 - Centro  
Subsolo do Hospital HOESP (Bom Jesus)  
(45) 3055-4207

## LABORATÓRIOS

**LABORATÓRIO ANCHIETA**  
Rua Almirante Barroso, 2217 - Centro  
Av. Parigot de Souza, 1452 - Jd. Gisela  
Av. Partigot de Souza, 4049 - Jd. Santa Maria  
Av. Senador Atilio Fontana, 2886 - Jd. Panorama  
Rua Tomas de Aquino, 755 - Vila Pioneiro  
Av. Belo Horizonte, 55 - Ouro Verde do Oeste  
(45) 3379-2486 | (45) 9 9918-0341

**LABORATÓRIO BIOCENTER**  
Resp. Téc. Luciana Fátima Nierotka  
CRF - 24.720  
Rua Gen. Canrobert Pereira da Costa  
1541 - Centro  
(45) 3252-0234

**LABORATÓRIO BIO+ SAÚDE**  
Dir. Téc. Dr. Álvaro Largura  
CRF 0716  
R. Almirante Barroso, 2285 - Centro  
(45) 3055-3536



CRM 8.005 | RQE 360 | RQE 372 | RQE 11.077

**Especializado em:**

**Ecocardiograma fetal, infantil e adulto**

**Ultrassonografias - Ultrassonografia Obstétrica Morfológica**



Endereço  
**Rua XV de Novembro, 1315 - Centro**  
(próximo ao Hospital Bom Jesus)



Telefone  
**(45) 3252-2655**  
Whatsapp  
**(45) 9 8836-4646**



**DRA. LILIANE VIZOTTO**

Coloproctologia | Cirurgia Geral  
CRM 32.014 | RQE 17.411 | 17.412  
Medicina Intensiva | RQE 33.788  
**(45) 3055-4055**  
Rua Guaíra, 1768 - Centro - Toledo/PR  
www.cimapr.com.br

**LABORATÓRIO LABCLÍNICA LTDA**

Dir. Téc. Walniza F. G. Viezzer

CRF 94597

Unid. Central: R. XV de Novembro, 1677- Centro  
 Unid. 2: R. Independência, 2564- Anexo ao  
 Biocentro Unid. 3: R. XV de Novembro, 1341- Centro  
 Unid. 4: R. Santos Dumont, 2708- Anexo a Imed  
 (45) 3252-5353 | (45) 9 9932-0076

**LABORATÓRIO SANTA RITA**

Dir. Téc. Rafael Giesel

CRF 25.853

R. Ipiranga, 565- Centro- Palotina PR  
 (44) 9 9926-6634

**LABORATÓRIO DE ANÁLISES CLÍNICAS MARECHAL C. R.**

Dir. Téc. Simone A. Vorpágel

CRF 23104

Matriz: Rua Cabral, 919- Centro - MCR - PR

Resp. Téc. Simone A. Vorpágel - CRF 23104  
 (45) 3254-1301

**LABORATÓRIO BIO ANÁLISES**

Dir. Téc. Alex S. da Silva

CRF 4894

Rua Guarani, 1669 - Centro  
 (45) 3277-3124

**LABORATÓRIO ANALISES- NEOLAB**

Dir. Téc. Marcia Santos de Brito Breda

CRF-PR 27.006

Unid.1: R. XV de Novembro, 1290- Centro, Anexo a  
 HOESP Unid.2: R. Santos Dumont, 2170- Sala 01  
 Unid.3: Av. Min. Cirne Lima, 3455- Jd. Coopagro  
 (45) 2103-2008 | (45) 3020-1295 | (45) 3196-0433

**LABORATÓRIO VERA CRUZ**

Dir. Téc. Ahmad Issa

CRF 3335

Unidade 1:

Av. Antônio V. Boas 259 - Centro  
 Vera Cruz do Oeste - (45) 3267-1179

Unidade 2:

R. Recife, 607- Sala 02 - Centro São  
 Pedro do Iguaçu - (45) 9 8411-9378

**LABORATÓRIO CPAC**

Dir. Téc. Dr. Marco Aurélio Pilonetto da Silva

Patologia

CRM-PR 27.057 | RQE 29.795

Rua XV de Novembro, 1427 - Centro  
 (45) 3055-2684 | (45) 9 9106-2253

**LABORATÓRIO TOLEDO**

Dir. Téc. Darci Kram

CRF 1056

Unid 1.: Rua Guarani, 1556- Centro  
 Unid 2. R. Nossa Sra. Do Rocio, 1829- Centro  
 próximo ao Hospital Dr. Campagnolo  
 Anexo a Clínica Vivacor  
 (45) 3252-6104 | (45) 3252-7226

**LABORATÓRIO PREVENÇÃO E DIAGNOSE**

Dir. Téc. Dr. Fábio Negretti

CRM 17400/ RQE 9334

Rua Guarani, 1683- Centro

(45) 3278-2800

**RADIOLOGIA****DENSITOCCLÍNICA**

Dir. Téc. Dr. Carlos Eduardo Magro

CRM 19.064/ RQE 1.635

R. Santos Dumont, 2322- Anexo à Clínica Dumont  
 (45) 3055-3424 | (45) 9 9950-5833

**DIAGNOSE III**

Dir. Téc. Dr. Rafael Lirio Bortoncello

CRM 28.959/ RQE 20.379

R. Dom Pedro II, 2.000

(45) 3054-7778 | 3054-1454 | (45) 9 9935-8776

**DIAGNOSE I**

Dir. Téc. Dr. Ely B. de Carvalho

CRM 14.242/ RQE 4.305

R. Sarandi, 203- Centro- Toledo

Esq. Rua Nossa Senhora do Rocio

(45) 3252-2042 | (45) 3054-1454

**I- RADI INST. DE RADIOLOGIA DE TOLEDO**

Dir. Téc. Dr. Diego F. Zuchi

CRM 25.522/ RQE 19.362

Matriz: R. Guarani, 1768 - Centro | Anexo a CIMA

(45) 3056-1616 | (45) 9 9108-6685

Filial: R. Dom Pedro II, 2527 - Centro

(45) 2036-0996 | (45) 9 9108-6685

**DIAGNOSE II**

Dir. Téc. Dr. Raul E. Motta Baraviera

CRM 23.648/ RQE 2.200

R. Gal. Alcides Etchegeyren, 2000

(45) 3054-7778 | 3054-1454 | (45) 9 9935-8776

**UNIMAGEM**

Dir. téc. Dra. Cintia Andréa F. da Silva

CRM 20.349/ RQE 18.410/ 1.346

R. Souza Naves, 288- Centro

Próx. A Farmácia Real

(45) 3277-1504

**ULTRASSOM****CLÍNICA DE ULTRASSONOGRAFIA TOLEDO**

Dir. Téc. Dr. Adriel Figueredo da Silva

Médico CRM - PR 25681/ RQE 21589

Rua independência - 1839, Ed. Lamartine

sala térrea - Centro - Toledo

(45) 3054-2080 | (45) 9 9143-8965

**DIAGNOSE I**

Dir. Téc. Dr. Ely B. de Carvalho

CRM 14.242/ RQE 4.305

R. Sarandi, 203- Centro- Toledo

Esq. Rua Nossa Senhora do Rocio

(45) 3252-2042 | (45) 3054-1454

**I- RADI INST. DE RADIOLOGIA DE TOLEDO**

Dir. Téc. Dr. Diego F. Zuchi

CRM 25.522/ RQE 19.362

Matriz: R. Guarani, 1768 - Centro | Anexo a CIMA

(45) 3056-1616 | (45) 9 9108-6685

Filial: R. Dom Pedro II, 2527 - Centro

(45) 2036-0996 | (45) 9 9108-6685

**DIAGNOSE II**

Dir. Téc. Dr. Raul E. Motta Baraviera

CRM 23.648/ RQE 2.200

R. Gal. Alcides Etchegeyren, 2000

(45) 3054-7778 | 3054-1454 | (45) 9 9935-8776

**UNIMAGEM**

Dir. téc. Dra. Cintia Andréa F. da Silva

CRM 20.349/ RQE 18.410/ 1.346

R. Souza Naves, 288 - Centro

Próx. A Farmácia Real

(45) 3277-1504

**ULTRAECO DIAGNÓSTICOS**

Dir. Téc. Dr. Zenor Zuchi

CRM 8.005/ RQE 360/ 372/ 11.077

R. XV de Novembro, 1315- Centro

Próx. Hosp. Bom Jesus

(45) 3252-2655 | (45) 9 8836-4646



**Dra. Any Karine**  
 GERIATRIA E CUIDADOS PALIATIVOS

CRM: 41180  
 Clínica Médica RQE: 32656  
 Geriatria RQE: 36053

(45) 9 9984-9298  
 (45) 3055-4055

anykarine.getriatria@gmail.com

NOVO ENDEREÇO  
 R. Guarani, 1768 - Centro - Cima

**ULTRAECO**  
 DR. ZUCHI  
 CRM 8.005 | RQE 360 | RQE 372 | RQE 11.077

Especializado em:

Ultrassonografias - Ultrassonografia Obstétrica Morfológica  
 Ecocardiograma fetal, infantil e adulto

Endereço  
 Rua XV de Novembro, 1315 - Centro  
 (próximo ao Hospital Bom Jesus)

Telefone  
 (45) 3252-2655  
 Whatsapp  
 (45) 9 8836-4646

# I-RADI

UNIDADE DOM PEDRO

## RESSONÂNCIA MAGNÉTICA COM INTELIGÊNCIA ARTIFICIAL

Exames mais rápidos.  
imagens mais nítidas.



**I-RADI**  
UNIDADE DOM PEDRO

Rua Dom Pedro II, 2527, Centro Toledo - PR

Tel: (45) 2036- 0996

WhatsApp: **(45) 99108-6685**

Diretor Técnico

Dr. Diego Ferrasso Zuchi  
Médico Radiologista  
CRM 25.522/RQE 19.362

## HOSPITAL

**BOM JESUS- HOESP**  
Dir. Clínico Dr. Torao Takada  
CRM 2.861/ RQE 14.791/ 6.076  
R. Almirante Barroso, 2193- Centro  
(45) 2103-2000

**HGU- HOSPITAL GERAL UNIMED**  
Dir. Clínico Dr. Manoel Joaquim de Oliveira  
CRM 7.836/ RQE 1.667  
R. Guarani, 1299- Centro  
Esquina com a Rua Rui Barbosa  
(45) 3379-7700

## FISIOTERAPIA E REABILITAÇÃO

**CLÍNICA ACCUS CORP DE FISIOTERAPIA**  
Dir. Téc. Aderson Gonçalves  
CREFITO - 8/ 45928- F  
R. Guarani, 2483 - Jardim La Salle  
(45) 3252-7368

**REAB PLUS**  
Dir. Téc. Dr. Jefferson A. dos Santos  
CREFITO - 17.794  
R. Barão do Rio Branco, 1594 - Centro  
(45) 3277-0705 | (45) 9 9950-6593

**VITALITÀ- MS**  
Dir. Téc. Vanessa Cristina K. Borba  
CREFITO 8/6837- F  
Av. Maripá, esquina c/ Maringá, 5850  
Jd. La Salle- Toledo  
(45) 3378-2141 | (45) 9 9984-0350

## ODONTOLOGIA

**ODONTOLOGIA PERSONNALITÉ**  
Dr. Marcelo Dias França - CRO 18.800  
Especialista em Implantodontia  
Rua Sarandi, 470 - Centro  
(45) 3252-5644 | (45) 9 9999-6005

**THIBES E RUBERT ODONTOLOGIA DA FAMÍLIA**  
Antoniela Rubert Thibes de Souza - CRO 15.197  
Especialista em Odontopediatria  
Ortodontia e Endodontia  
Rua Guarani, 1158, Centro  
(45) 3055-3370 | (45) 9 9926-6391

## PSICOLOGIA

**MARCELO HOROSTECKI**  
CRP 08/16694  
Rua Guarani, 1393 - Centro - Sala 703  
(45) 9 9937-1684

**MARILIA B. O. PERANDRÉ**  
CRP 09/111135  
Rua Largo Chico Mendes, 138 - Sala 05  
Ao lado da Clínica de Otorrinolaringologia  
(45) 9 9950-5735

**SILVANA ROMAN CAMARGO DE CARVALHO**  
CRP 08/17978  
Rua Santos Dumont, 2708 - 2º andar, Sala 08  
IMED  
(45) 3056-0199 | (45) 9 9972-9020

**VALSIANE KURMANN**  
CRP 08/12034  
R. Independência, 2564 - 2º andar - Jd. La Salle -  
Clínica Biocentro  
(45) 3379-3318 | (45) 9 9936-7160

**WALESKA LAÍS LANDO**  
CRP 08/18701  
Rua Santos Dumont, 3791- Sala 201  
Bairro Industrial - Edifício Amaranço  
(45) 9 9948-7587



**ReabPlus**  
CLÍNICA

3277-0705  
9 9950-6593  
reabplus@yahoo.com.br

FISIOTERAPIA  
PALMILHAS FUNCIONAIS  
HIDROTERAPIA  
RPG  
ACUPUNTURA  
OSTEOPATIA  
PILATES  
TERAPIA OCUPACIONAL  
PSICOLOGIA  
NATUROLOGIA  
NUTRIÇÃO  
MICROFISIOTERAPIA

DIRETOR TÉCNICO  
DR. JEFFERSON A. DOS SANTOS  
CREFITO - 17.794

RUA BARÃO DO RIO BRANCO, 1594 - CENTRO

**VITALITÀ-MS**  
CLÍNICA DE FISIOTERAPIA



- Acupuntura
- Agulhamento Seco
- Bandagem Funcional
- Drenagem Linfática
- Fisioterapia Convencional
- Iso-Stretching
- Liberação Miofascial
- Microfisioterapia
- Osteopatia
- Pilates
- RPG
- Shiatsu
- Terapia Manual
- Tração Lombar Pneumática
- Tração Cervical Pneumática

Fone: (45) 3378-2141 | (45) 9.9984-0350

Av. Maripá, 5850 - Esquina C/ Rua Maringá - Jd. La Salle - 85902-060 - Toledo - Pr

# VACINAÇÃO

**CLÍNICA VITALE VACINAS**  
 Dir. Téc. Dr. Christian Floriano  
 Médico - CRM 20.219  
 R. Guarani, 1808 - Centro - Toledo  
 (45) 9 9908-0600

**CLÍNICA DE VACINAS MAIEVAH**  
 Dir. Téc. Dra. Larissa Prestes  
 CRM 23.934  
 Rua Bento Munhoz da Neto, 2533  
 Clínica Maievah  
 (45) 3278-7298 | (45)9 9940-3035



**Cirurgião Geral e Aparelho Digestivo**

Endoscopia, Colonoscopia e CPRE

Especialista em Aparelho Digestivo

 **Rafael Krieger Martins**  
 GASTRO | CIRURGIA | ENDOSCOPIA  
 CRM-PR 30318

 (45) 99943-6339  
 (45) 3054-0807

 **Clínica Vitale**  
 Rua Guarani, 1808  
 Toledo - Paraná



  
**imunizar  
 com carinho,  
 proteger  
 com propósito**

 @vitalevacinas  
 45 99908-0600



**sinam**  
 Sistema Nacional  
 de Atendimento Médico

**Seu parceiro da saúde!**

Agilidade, confiança e cuidado para você e sua família

 Rua Guarani, 1695 - Centro |  45 3054-5078 |  45 9 9831-7622

Na Diagnose, a **IA se une à**  
**experiência dos nossos médicos**  
e quem ganha com isso é **VOCÊ!**

Isso é inteligência com olhar humano. Isso é Diagnose.



 (45) 99935-8776  [www.diagnose-toledo.com](http://www.diagnose-toledo.com)

 **Diagnose I**  
Rua Guarani, 1299 - Centro  
Toledo (PR)

 **Diagnose II**  
Rua General Alcides Etchegoyen, 28  
Centro - Toledo (PR)

 **Diagnose III**  
Rua Dom Pedro II, 2000  
Centro - Toledo (PR)

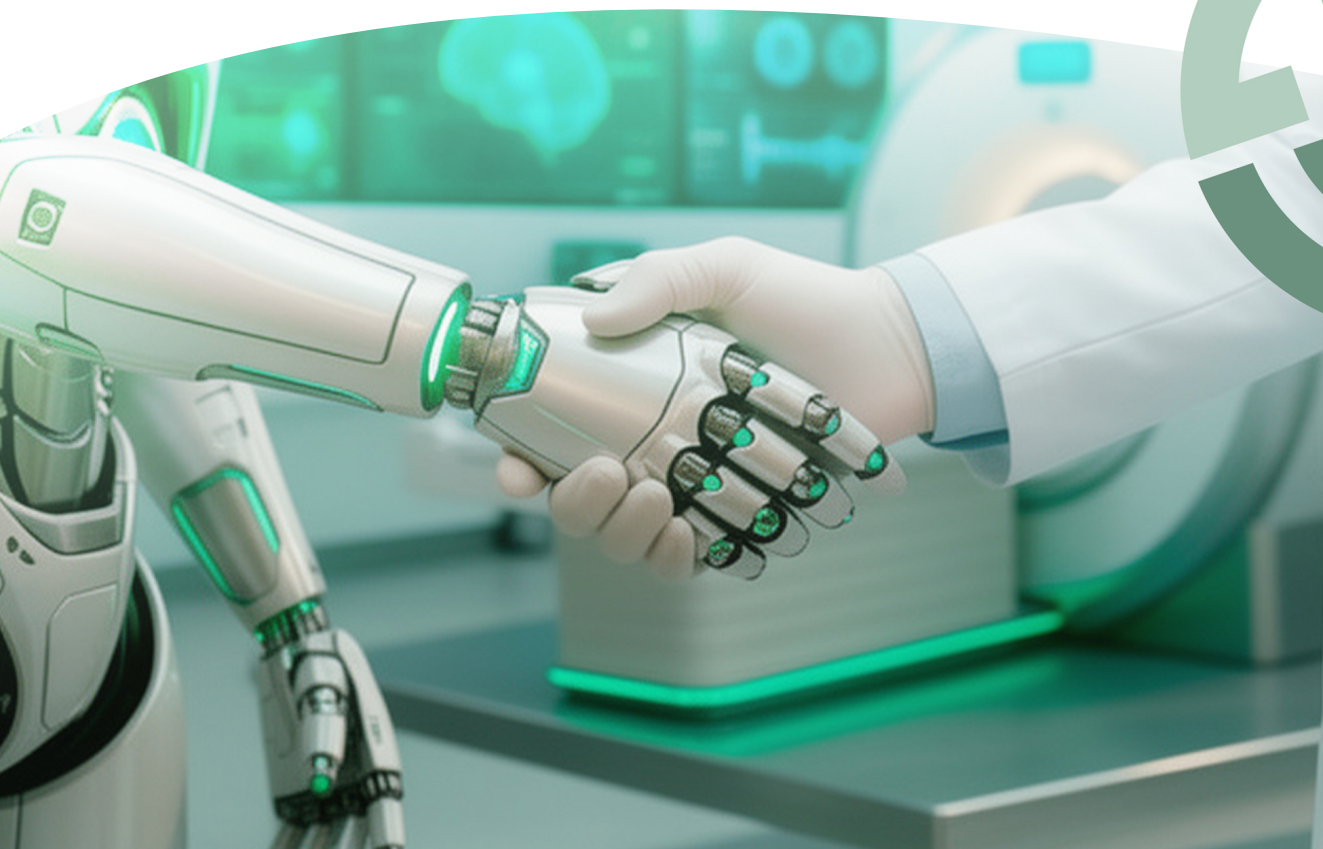



# Marcelo Horostecki

PSICOLOGIA CLÍNICA E ORGANIZACIONAL

“

*A saúde emocional  
impacta trabalho,  
relações, decisões  
e qualidade de vida.*

**PSICÓLOGO CLÍNICO**

Atendimento individual  
exclusivo para **adultos**.

**ESPECIALISTA EM  
ANÁLISE DO COMPORTAMENTO**

Intervenções baseadas em  
evidências para promover  
mudanças significativas.

**NEUROPSICÓLOGO**

Avaliação e reabilitação de  
funções cognitivas.

Rua Guarani, 1393 - Centro  
Toledo - PR, 85900-190  
Sala 703

(45) 99937-1684

Atendimento com hora marcada

**CRP 08/16694**

Psicólogo | Neuropsicólogo

@marcelohpsi

# CAONC

CLÍNICA AVANÇADA DE ONCOLOGIA  
DO OESTE DO PARANÁ

## Dr. Marco Aurélio Nisiide

Oncologia / Cirurgia Oncológica

CRM 20.872 / RQE 1.308

45 3056-0116

caonc.toledo@hotmail.com - Rua Santos Dumont, 2708 - (Mezanino) 



## MAIEVAH

CLÍNICA DE VACINAS

Cuidado integral e vacinação humanizada para toda a sua família. Oferecemos um atendimento acolhedor e sem pressa para bebês, gestantes, adultos e idosos.



**Endereço:** Rua Bento Munhoz da Rocha Neto 2533, Jd. La Salle- Toledo-PR  
[www.maievah.com.br](http://www.maievah.com.br)  
**Contato:** (45) 9940-3035



vacinasmaievah

# Transplante Capilar em Toledo

☎ (45)9 9852-1841



**Dra. Luciana Menezes**  
 Médica Dermatologista  
 pioneira na técnica FUE na cidade.  
 CRM/PR 29011 RQE 23728

📍 @dralumenezesdermato  
[www.transplantecapilartoledo.com.br](http://www.transplantecapilartoledo.com.br)



CENTRO DO  
APARELHO  
DIGESTIVO

## EXCELÊNCIA MÁXIMA EM TODAS AS ETAPAS DO SEU TRATAMENTO.

Localizado na região central de Toledo, o CAD - Centro do Aparelho Digestivo possui médicos preparados para oferecer um atendimento personalizado, com a máxima qualidade em todas as etapas do tratamento.

A clínica dispõe de uma moderna estrutura, com salas de exames e de endoscopia, consultórios, leitos de recuperação anestésica e de observação, além de um centro cirúrgico equipado no padrão das principais referências do país.

O CAD faz parte do IMED, um centro médico integrado, formado por diversos especialistas reunidos em um espaço amplo, agradável e planejado com detalhes para garantir o seu conforto e satisfação.



### Dr. Alan P. Bombonato

CRM - PR 22.946  
Cirurgia Geral RQE 15.382  
Coloproctologia RQE 227  
Endoscopia Digestiva RQE 22.666

### Dr. Luciano Oltremari Sponchiado

CRM - PR 21.276  
Cirurgia Geral RQE 15.298  
Coloproctologia RQE 15.962  
Endoscopia Digestiva RQE 21.278

### Dr. Marcos Ilícius Zanchet

CRM - PR 21.387  
Cirurgia Geral RQE 15.073  
Cirurgia do Aparelho Digestivo  
RQE 16.073

### Dr. Jamal Hammoud

CRM - PR 35.307  
Cirurgia Geral RQE 23.320

TEL.: (45) 3056-0161

Rua Santos Dumont, 2708 | Toledo/PR

[imedtoledo.com.br](http://imedtoledo.com.br)

